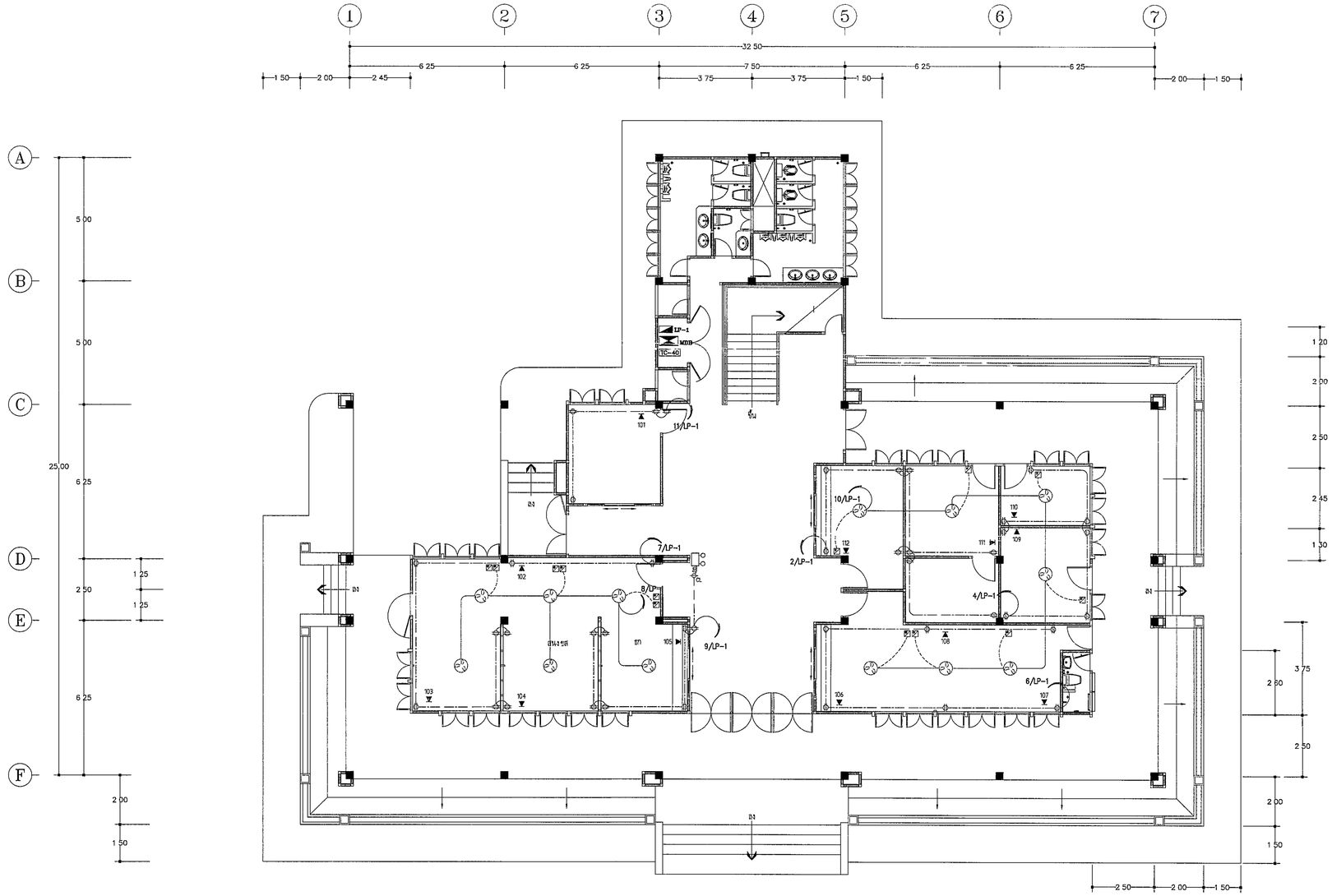

แปลนระบบไฟฟ้ากำลัง ชั้นล่าง

มาตราส่วน 1 100

กรมช่างโยธาทหารเรือ

สถาปนิก	นด.หญิง ประภาศรี ตั้งจิตรเจริญ		หน.แผนกฯ น.ท.หญิง (ประภาศรี ตั้งจิตรเจริญ)
วิศวกร	น.ด. ประสิทธิ์ สิงหวงรวงศ์	สฟก.3046	หน.แผนกฯ น.อ. (มนุษย์รรม สุดน้อย)
เขียน	พ.จ.อ.นาวิน เหลาพิริยะ		
ผอ.กอบ.	น.อ.หญิง (ศิริลักษณ์ ชูธงชัย)	รอง จก.ชย.ทร	น.อ. (ศรินาท ศิริรังษี)
จก.ชย.ทร	พล.ร.ต. (ชัยวัฒน์ เอี่ยมสมุทร)		2 ก.พ.12
แบบ	อาคาร บก.กรม.		หมายเลขแบบ 52-2-008 รวม 40 แผ่น
แสดง	ระบบไฟฟ้ากำลัง ชั้นล่าง		แผ่นที่ 33 E 04 09

A1 1 100