

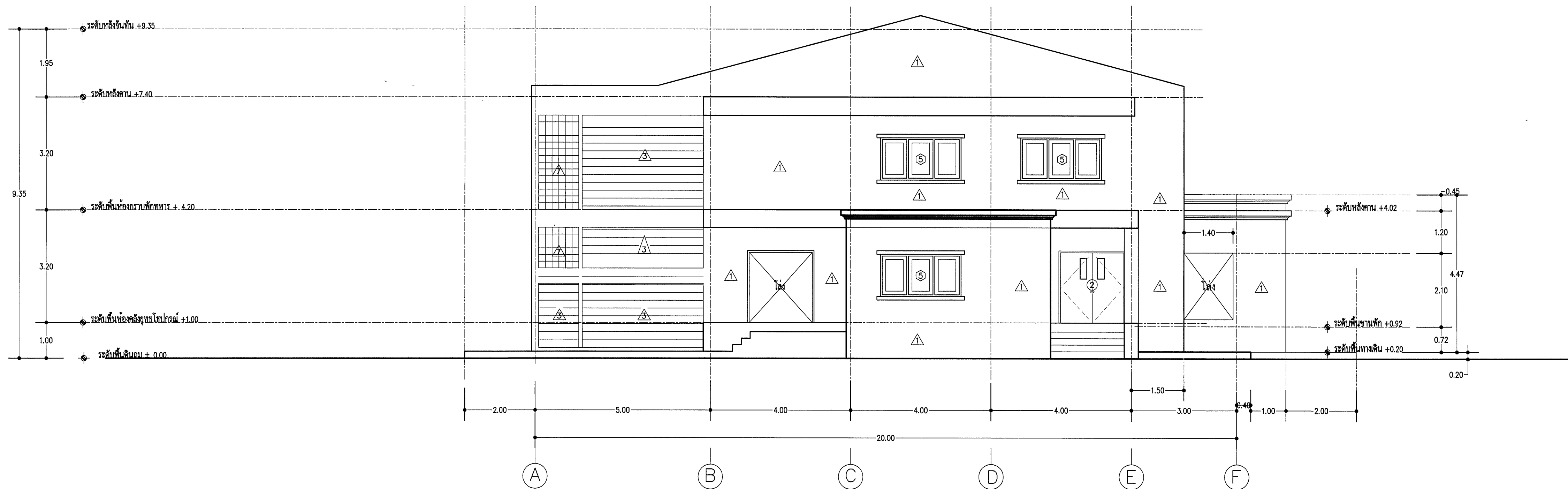

รูปด้านที่ 1  
มาตราส่วน 1:75

หมายเหตุ: บัณฑิต 3 ชั้น 3 ชั้น  
อาคารร้อย บก.กตอ.กร.  
อาคารร้อย บก.กตอ.กร.







รูปด้านที่ 2  
มาตราส่วน 1:75

หมายเหตุ: บัณฑิต 3 ชั้น 3 ชั้น

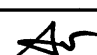
- อาคารร้อย บก.กตอ.กร.
- อาคารร้อย บก.กตอ.กร.
- อาคารร้อย บก.กตอ.กร.

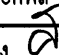
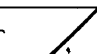
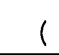
ตัวอักษรทำด้วยลวดเหล็กหน้าไม้น้อยกว่า 1 มม. สูง 0.2 ซม.  
ผู้รับจ้างต้องลงแบบให้ผู้ออกแบบพิจารณา ก่อนดำเนินการติดตั้ง

กรมช่างโยธาทหารเรือ					
สถาปนิก	ร.ต.  ( วิชา ใจกุล )	ภ-สถ 8383	ท.น.	น.พ.หญิง  ( อรุณศรี เชื้อกุล )	
วิศวกร	น.อ. ชาติ ศรีวงษ์	สถ 7089	รอง ผอ.	น.อ.  ( ชาติ ศรีวงษ์ )	
	น.อ. นันทวัฒน์ รัดมนธรรม	ภต 23877			
	น.อ. นันทวัฒน์ รัดมนธรรม	ภต 30880			
เขียน	พ.จ.อ. เอกพจน์ แก้วขาว				
ผอ.กองช่าง.ท.	น.อ.หญิง  ( ศิริกมล รุ่งชัย )		รอง จก.ชน.ท.	น.อ.  ( ปัทมา สุวรรณวาทิน )	
จก.ชน.ท.	พ.จ.ต.  ( ศรินทร์ ศิริวงษ์ )		วัน เดือน ปี	30/05/54	
แบบ อาคาร ร้อย บก.กตอ.กร.					หมายเลขแบบ 54-2-042
					รวม 31 แผ่น
แสดง	รูปด้านที่  		แผ่นที่ 05		
			A 05 12		
	หมายเหตุ				